



**Rule of Law Institutional
Strengthening Program (ROLISP)**

Raport

privind repartizarea automatizată aleatorie a dosarelor în instanțele de judecată din Moldova în perioada 1-31 ianuarie 2016

Programul de Consolidare a Instituțiilor Statului de Drept (ROLISP)

Contractul USAID nr. AID-117-C-12-00002

Oficiul activității: USAID/Moldova

COR: Stephanie Chetaru

februarie 2016

Cecchi & Company Consulting, Inc., str. Armeneasca 27, Chișinău, Moldova

Din noiembrie 2013, USAID ROLISP monitorizează repartizarea dosarelor prin intermediul sistemului PIGD, prezentând rezultatele în rapoarte lunare transmise CSM și USAID. Acesta este al douăzeci și șaselea raport de monitorizare a repartizării aleatorii a dosarelor, care cuprinde perioada **1-31 ianuarie 2016**. Cu permisiunea CTS, programul USAID ROLISP a obținut acces temporar la serverul care găzduiește sistemul PIGD pentru a colecta informațiile necesare pentru raportul privind repartizarea aleatorie a dosarelor.

Repartizarea dosarelor prin intermediul Sistemului Integrat de Gestionare a Dosarelor (PIGD) în perioada 1-31 ianuarie 2016:

- **95.85%** din totalul dosarelor parvenite au fost supuse repartizării automatizate aleatorii o dată,
- **3.61%** din dosare au fost supuse repartizării automatizate aleatorii de două ori,
- **0.40%** din dosare au fost supuse repartizării automatizate aleatorii de 3 ori,
- **0.14%** din dosare au fost supuse repartizării automatizate aleatorii de 4 sau mai multe ori.

Deși datele despre distribuția aleatorie per general sunt pozitive, datele extrase din PIGD pentru perioada de referință arată totuși o rată înaltă de utilizare a opțiunilor de blocare a judecătorilor și salvare a judecătorilor drept incompatibili (*comparativ cu judecători activi*) în unele instanțe de judecată. Judecătorii blocați și cei marcați drept incompatibili au fost, astfel, excluși din procesul de repartizare aleatorie a cauzelor.

Tabelul nr. 1 de mai jos prezintă lista instanțelor judecătorești cu un număr mare de judecători blocați, în timp ce Tabelul nr. 2 arată lista instanțelor judecătorești cu un număr mare de judecători considerați incompatibili.

Informația detaliată privind situația la aceste compartimente în fiecare instanță judecătorească este prezentată în tabelul Excel anexat la acest Raport.

Tabel nr. 1. Judecători blocați de la repartizare

Nr.	Instanța judecătorească	Total judecători activi în ianuarie 2016	Acțiuni de blocare a judecătorilor	Utilizator PIGD care a efectuat acțiunea
1	Judecătoria Centru, mun. Chișinău	26	16	Manager PIGD
2	Judecătoria Buiucani, mun. Chișinău	28	9	Manager PIGD
3	Judecătoria Florești	5	8	Manager PIGD
4	Judecătoria Botanica, mun. Chișinău	21	7	Manager PIGD
5	Judecătoria Cahul	6	6	Manager PIGD
6	Judecătoria Basarabeasca	2	4	Manager PIGD
7	Judecătoria Cantemir	3	4	Manager PIGD
8	Judecătoria Ungheni	7	4	Manager PIGD

Tabel nr. 2. Judecători salvați drept incompatibili

Nr.	Instanța judecătorească	Total judecători activi în ianuarie 2016	Acțiuni de utilizare a opțiunii „Judecători incompatibili”, înregistrate în PIGD		
			Total acțiuni de utilizare a opțiunii	Utilizatori PIGD care au efectuat acțiunea/ nr acțiuni salvate	Total judecători considerați incompatibili
1	Curtea de Apel Chișinău	53	294	<ul style="list-style-type: none"> • Pomogaibog Irina - 69 • Reuleț Ruslana - 67 • Calalb Lilia - 58 • Rusu Mariana - 41 • Nicolaescu Liuba - 35 • Danu Adriana - 12 • Andrușciac-Popovici Iana - 3 • Cebanu Tatiana - 2 • Chesa Elena - 2 • Bivol Natalia - 1 • Lada Lilia - 1 • Pantea Nadejda - 1 • Petrachi Mariana - 1 • Tuceac Natalia - 1 	1025
2	Curtea de Apel Bălți	22	171	<ul style="list-style-type: none"> • Zaharcu Inga - 74 • Snatinschi Natalia - 26 • Alexei Mariana - 24 • Solcan Natalia - 23 • Burlacu Viorica - 13 • Clapco Rodica - 10 • Rotaru Ala - 1 	624
3	Curtea Supremă de Justiție	27	73	<ul style="list-style-type: none"> • Fărîmă Olga - 20 • Bradu Tatiana - 14 • Martînenco Valentina - 13 • Sîrbu Ala - 11 • Șișcovașchi Marina - 9 • Movila Vladislav - 3 	404

Nr.	Instanța judecătorească	Total judecători activi în ianuarie 2016	Acțiuni de utilizare a opțiunii „Judecători incompatibili”, înregistrate în PIGD		
			Total acțiuni de utilizare a opțiunii	Utilizatori PIGD care au efectuat acțiunea/ nr acțiuni salvate	Total judecători considerați incompatibili
				<ul style="list-style-type: none"> • Munteanu Diana - 3 	
4	Curtea de Apel Cahul	7	62	<ul style="list-style-type: none"> • Donea Tatiana - 30 • Jurca Adela - 29 • Vavrin Galina - 2 • Sîrbu Varvara - 1 	163
5	Judecătoria Botanica, mun. Chișinău	21	12	<ul style="list-style-type: none"> • Babici Anastasia - 7 • Smolnițchi Radu - 3 • Furculița Teodor - 1 • Ghenița Olga - 1 	89
6	Judecătoria Centru, mun. Chișinău	21	51	<ul style="list-style-type: none"> • Cotorobai Rodica - 28 • Tuceac Natalia - 17 • Croitor Diana - 6 	73
7	Judecătoria Buiucani, mun. Chișinău	28	33	<ul style="list-style-type: none"> • Bordian Liudmila - 22 • Ohrim Agafia - 4 • Șvera Natalia - 4 • Rudei Svetlana - 2 • Lada Lilia - 1 	61
8	Judecătoria Rîșcani, mun. Chișinău	26	43	<ul style="list-style-type: none"> • Ceban Tatiana - 31 • Luca Valeria - 9 • Ghidirimschi Maria - 3 	46

Judecători blocați

În urma analizei datelor privind acțiunile de blocare a judecătorilor salvate în PIGD, informație reprezentată pentru fiecare instanță judecătorească în tabelul Excel anexat la acest Raport¹ în câteva instanțe judecătorești, precum *Judecătoria Centru, mun. Chișinău, Judecătoria Buiucani, mun. Chișinău, Judecătoria Florești, Judecătoria Botanica, mun. Chișinău, Judecătoria Cahul, Judecătoria Basarabeasca, Judecătoria Cantemir, Judecătoria Ungheni* sunt prezentate *motivele de blocare a judecătorilor*. Tabelul nr. 3 reflectă instanțele judecătorești, numele judecătorilor blocați și numărul acțiunilor de blocare a judecătorilor salvate în PIGD.

¹ *SURSA: tabelul Excel anexat la Raport. Judecători blocați de la repartizare.*

Tabel nr. 3. Judecători blocați

Instanța judecătorească / Nume, prenume judecător / Nr. acțiuni de blocare							
Judecătoria Centru, mun. Chișinău	Judecătoria Buiucani, mun. Chișinău	Judecătoria Florești	Judecătoria Botanica, mun. Chișinău	Judecătoria Cahul	Judecătoria Basarabeasca	Judecătoria Cantemir	Judecătoria Ungheni
Numărul total de acțiuni de blocare a judecătorilor – 16	Numărul total de acțiuni de blocare a judecătorilor – 9	Numărul total de acțiuni de blocare a judecătorilor – 8	Numărul total de acțiuni de blocare a judecătorilor – 7	Numărul total de acțiuni de blocare a judecătorilor – 6	Numărul total de acțiuni de blocare a judecătorilor – 4	Numărul total de acțiuni de blocare a judecătorilor – 4	Numărul total de acțiuni de blocare a judecătorilor – 4
<ul style="list-style-type: none"> • Pitic Mariana Vasile (blocat de 3 ori) • Costin Nicolae Vasile (blocat de 2 ori) • Palanciuc Ecaterina Vasile (blocat de 2 ori) • Sandu Victor (blocat de 2 ori) • Țurcan Ion Mihail (blocat de 2 ori) • Andronic Adela Gavril (blocat de 1 ori) • Bularu Sergiu David (blocat de 1 ori) • Chistol Djeta Ion (blocat de 1 ori) • Manoli Grigore Ion (blocat de 1 ori) • Vișcu Svetlana Victor (blocat de 1 ori) 	<ul style="list-style-type: none"> • Balmuș Svetlana (blocat de 1 ori) • Boico Victor (blocat de 1 ori) • Cernei Olga (blocat de 1 ori) • Danilov Aliona (blocat de 1 ori) • Murguleț Mihai (blocat de 1 ori) • Pasecinic Nicolae (blocat de 1 ori) • Pavliuc Ghenadie (blocat de 1 ori) • Rațoi Victor (blocat de 1 ori) • Simciuc Natalia (blocat de 1 ori) 	<ul style="list-style-type: none"> • Goncearuc Ion Gheorghe (blocat de 4 ori) • Bucur Svetlana Vasile (blocat de 2 ori) • Nicorici Marcela Ivan (blocat de 2 ori) 	<ul style="list-style-type: none"> • Varaniță Viorelia Nicolae (blocat de 3 ori) • Furdui Angela Nicolae (blocat de 2 ori) • Gafton Luiza Ilie (blocat de 1 ori) • Holban Vladislav Valeriu (blocat de 1 ori) 	<ul style="list-style-type: none"> • Fujenco Dimitrii Serghei (blocat de 2 ori) • Gorlenco Inga Nicolae (blocat de 2 ori) • Cotea Ion Gheorghe (blocat de 1 ori) 	<ul style="list-style-type: none"> • Molcianova Tatiana Nicolai (blocat de 4 ori) 	<ul style="list-style-type: none"> • Popescu Renata Grigore (blocat de 2 ori) • Ghencea Constantin Ilie (blocat de 1 ori) • Starciuc Ștefan Tudor (blocat de 1 ori) 	<ul style="list-style-type: none"> • Malanciuc Maria Ion (blocat de 1 ori) • Șchiopu Vasile Gheorghe (blocat de 1 ori) • Stratan Mariana Tudor (blocat de 1 ori) • Stratulat Valentina Vladimir (blocat de 1 ori)

Examinat de același judecător/complet

Suplimentar, în tabelul Excel anexat la acest Raport este prezentată informația privind utilizarea în procesul de înregistrare și repartizare a dosarelor prin intermediul PIGD a opțiunii ”*Examinat de același judecător/complet*”. Utilizarea opțiunii date permite repartizarea *automată – directă* a dosarului înregistrat *Judecătorului raportor* care este indicat în dosarul salvat anterior în PIGD.

În urma analizei datelor privind acțiunile de utilizare a opțiunii ”*Examinat de același judecător/complet*”, salvate în PIGD în perioada 01 – 31 ianuarie 2016, au fost constatate următoarele²:

- *Curtea Supremă de Justiție* – 54 dosare;
- *Curtea de Apel Bălți* – 40 dosare;
- *Judecătoria Centru, mun. Chișinău* – 24 dosare;
- *Curtea de Apel Chișinău* – 23 dosare;
- *Judecătoria Rîșcani, mun. Chișinău* – 19 dosare;
- *Judecătoria Buiucani, mun. Chișinău* – 17 dosare;

Modificarea rolului de utilizator PIGD - Judecător

Tabelul Excel anexat la acest Raport conține informație privind modificarea datelor utilizatorului PIGD – *Judecător* pentru fiecare instanță judecătorească. Conform informațiilor extrase de pe serverul CTS care găzduiește sistemul PIGD în perioada 01 – 31 ianuarie 2016 au fost realizate acțiuni de modificare a utilizatorilor PIGD ”**Judecători**” în următoarele instanțe judecătorești³:

- *Judecătoria Hîncești* – **4 acțiuni** de redactare a rolului judecător în PIGD. Au fost salvate în PIGD acțiuni de ștergere a rolului de judecător.
- *Curtea de Apel Cahul* – **2 acțiuni** de redactare a rolului judecător în PIGD. Au fost salvate în PIGD acțiuni de ștergere a rolului de judecător.
- *Judecătoria Ciocana, mun. Chișinău* – **1 acțiune** de redactare a rolului judecător în PIGD. Au fost salvate în PIGD acțiuni de adăugare a rolului de judecător.
- *Judecătoria Edineț* – **1 acțiune** de redactare a rolului judecător în PIGD. Au fost salvate în PIGD acțiuni de adăugare a rolului de judecător.
- *Judecătoria Strășeni* – **1 acțiune** de redactare a rolului judecător în PIGD. Au fost salvate în PIGD acțiuni de adăugare a rolului de judecător.

Programul USAID ROLISP va prezenta acest raport de monitorizare a distribuirii aleatorii a dosarelor în instanțele din Moldova și toate rapoartele de monitorizare ulterioare CSM, Inspecției judiciare din cadrul CSM și Departamentului de Administrare Judecătorească (DAJ), pentru analize și discuții ulterioare.

² *SURSA: Tabelul Excel anexat la Raport. Examinat de același judecător/complet.*

³ *SURSA: Tabelul Excel anexat la Raport. Modificare de rol pentru Judecător.*

Tabel nr. 4. Lista instanțelor judecătorești cu un număr mare de judecători blocați în perioada august 2015 – ianuarie 2016 (6 luni)

N o.	Denumirea instanței judecătorești	ianuarie 2016		decembrie 2015		noiembrie 2015		octombrie 2015		septembrie 2015		august 2015	
		Judecători activi	Judecători blocați	Judecători activi	Judecători blocați	Judecători activi	Judecători blocați	Judecători activi	Judecători blocați	Judecători activi	Judecători blocați	Judecători activi	Judecători blocați
1	Judecătoria Centru, mun. Chișinău	26	16	26	15	28	7	27	4	25	31	22	25
2	Judecătoria Buiucani, mun. Chișinău	28	9	28	8	27	5	28	8	19	5	22	20
3	Judecătoria Florești	5	8	5	4	5	0	5	8	4	1	4	3
4	Judecătoria Botanica, mun. Chișinău	21	7	21	1	21	4	21	0	12	0	14	7
5	Judecătoria Cahul	6	6	6	3	6	0	6	0	4	0	5	3
6	Judecătoria Basarabeasca	2	4	2	2	2	3	2	1	2	2	1	0
7	Judecătoria Cantemir	3	4	3	0	3	0	3	0	2	1	3	1
8	Judecătoria Ungheni	7	4	7	3	8	1	8	1	6	7	6	5

Figura nr. 1. Instanțele judecătorești cu un număr mare de judecători blocați în perioada august 2015 – ianuarie 2016 (6 luni)

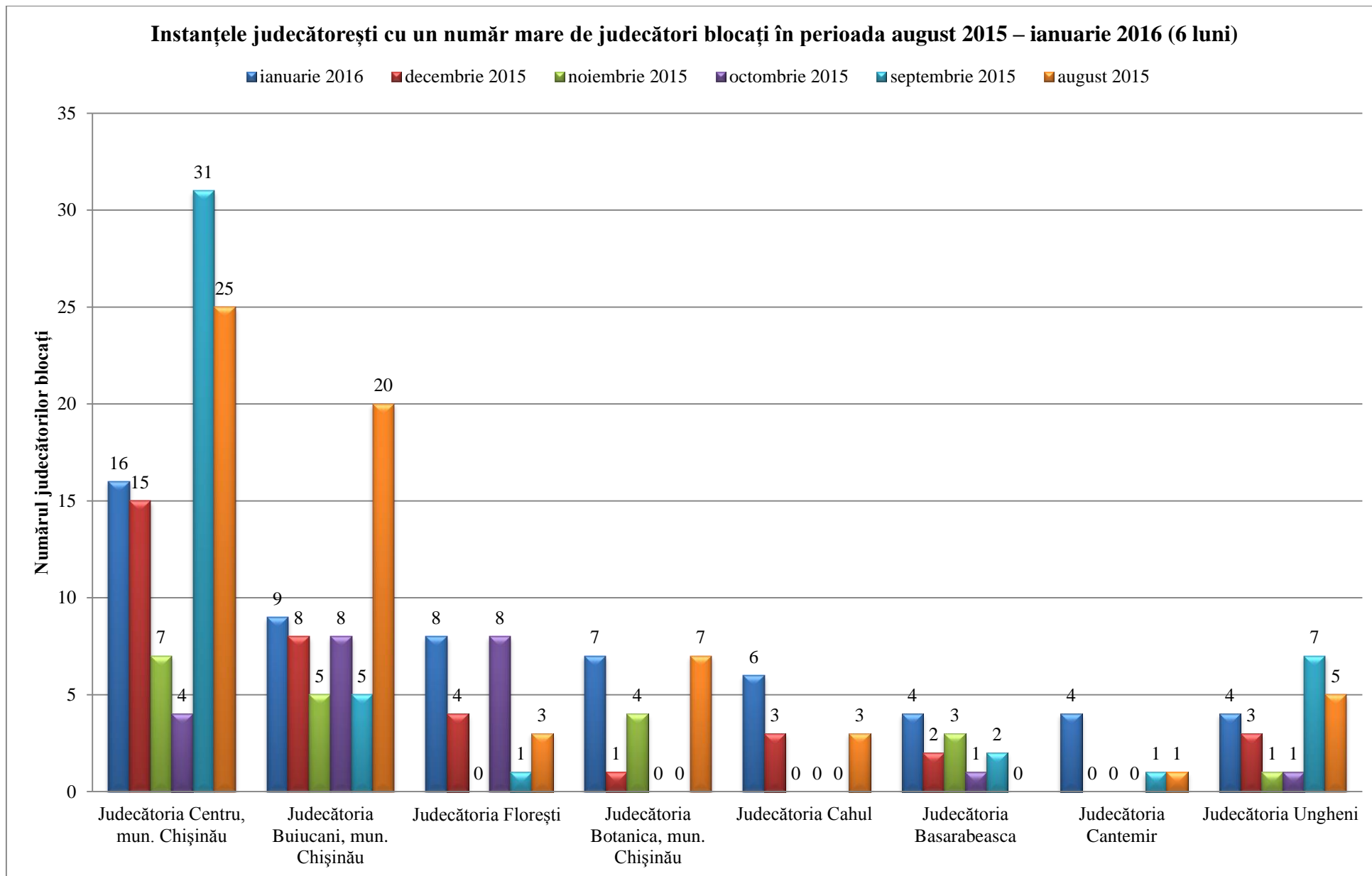

Tabel nr. 5. Lista instanțelor judecătorești cu un număr mare de judecători salvați drept incompatibili în perioada august 2015 – ianuarie 2016 (6 luni)

No.	Denumirea instanței judecătorești	ianuarie 2016		decembrie 2015		noiembrie 2015		octombrie 2015		septembrie 2015		august 2015	
		Nr. acțiuni	Nr. jud.	Nr. acțiuni	Nr. jud.	Nr. acțiuni	Nr. jud.	Nr. acțiuni	Nr. jud.	Nr. acțiuni	Nr. jud.	Nr. acțiuni	Nr. jud.
1	Curtea de Apel Chișinău	294	1025	362	1224	316	1075	1002	3417	1251	4318	1254	4425
2	Curtea de Apel Bălți	171	624	112	377	85	294	98	315	102	414	143	581
3	Curtea Supremă de Justiție	73	404	57	236	64	329	83	434	129	699	144	802
4	Curtea de Apel Cahul	62	163	21	59	19	53	26	76	23	70	23	94
5	Judecătoria Botanica, mun. Chișinău	12	89	16	20	19	19	7	27	6	8	3	3
6	Judecătoria Centru, mun. Chișinău	51	73	89	174	58	73	105	113	34	45	32	42
7	Judecătoria Buiucani, mun. Chișinău	33	61	24	30	113	144	141	195	29	36	15	48
8	Judecătoria Rîșcani, mun. Chișinău	43	46	55	59	42	46	27	84	28	128	28	40

Figura nr. 2. Instanțe judecătorești cu un număr mare de judecători salvați drept incompatibili în perioada august 2015 – ianuarie 2016 (6 luni)

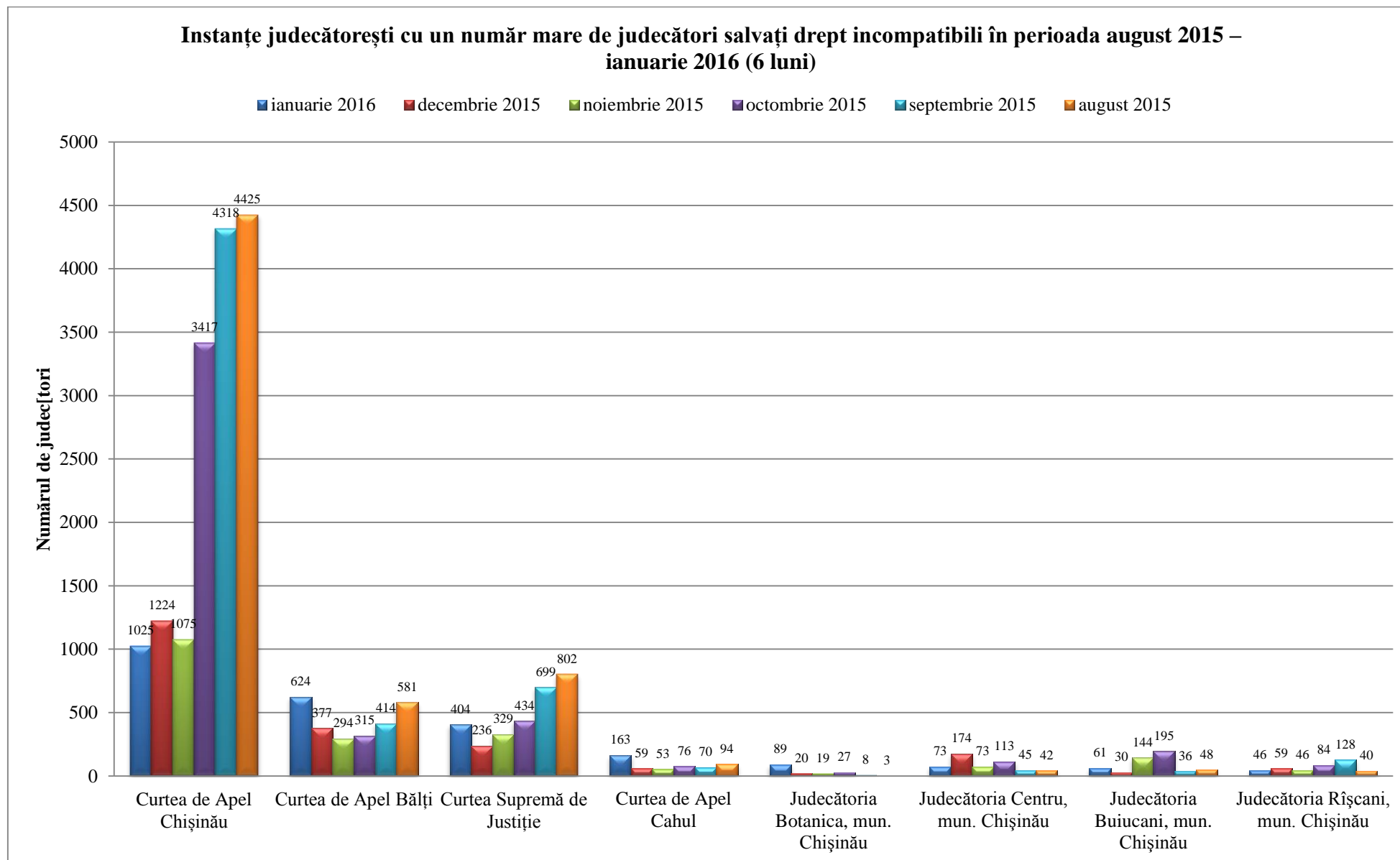

Tabel nr. 6. Judecători blocați de la repartizare în perioada august 2015 – ianuarie 2016 (6 luni)

No.	Denumirea instanței judecătorești	ianuarie 2016		decembrie 2015		noiembrie 2015		octombrie 2015		septembrie 2015		august 2015	
		Judecători activi	Judecători blocați	Judecători activi	Judecători blocați	Judecători activi	Judecători blocați	Judecători activi	Judecători blocați	Judecători activi	Judecători blocați	Judecători activi	Judecători blocați
1	Judecătoria Centru, mun. Chișinău	26	16	26	15	28	7	27	4	25	31	22	25
2	Judecătoria Buiucani, mun. Chișinău	28	9	28	8	27	5	28	8	19	5	22	20
3	Judecătoria Florești	5	8	5	4	5	0	5	8	4	1	4	3
4	Judecătoria Botanica, mun. Chișinău	21	7	21	1	21	4	21	0	12	0	14	7
5	Judecătoria Cahul	6	6	6	3	6	0	6	0	4	0	5	3
6	Judecătoria Basarabeasca	2	4	2	2	2	3	2	1	2	2	1	0
7	Judecătoria Cantemir	3	4	3	0	3	0	3	0	2	1	3	1
8	Judecătoria Ungheni	7	4	7	3	8	1	8	1	6	7	6	5
9	Judecătoria Ciocana, mun. Chișinău	14	3	13	4	13	7	13	7	12	5	11	8
10	Judecătoria Edineț	7	3	6	0	6	2	6	2	4	0	5	4
11	Judecătoria Nisporeni	4	3	4	0	4	1	4	1	4	2	4	1
12	Judecătoria Rîșcani, mun. Chișinău	26	2	25	4	25	10	25	2	22	2	20	5
13	Judecătoria Ceadâr-Lunga	4	2	4	1	4	6	4	4	4	2	4	3
14	Judecătoria Leova	3	2	3	0	3	0	3	1	2	2	3	1
15	Judecătoria Strășeni	8	2	7	1	7	2	8	3	6	1	5	3
16	Judecătoria Șoldănești	1	2	1	0	1	0	1	0	1	0	1	0
17	Judecătoria Taraclia	2	2	2	0	2	0	2	0	2	0	2	1
18	Curtea de Apel Bălți	22	1	23	0	22	0	23	1	22	0	17	0
19	Curtea de Apel Cahul	7	1	7	0	7	0	7	0	7	0	7	0
20	Curtea de Apel Comrat	4	1	4	1	4	0	3	0	3	0	4	3
21	Judecătoria Bender	4	1	4	0	4	4	4	4	4	3	4	2
22	Judecătoria Anenii Noi	5	1	5	0	5	2	4	4	5	4	6	1
23	Judecătoria Briceni	5	1	5	0	5	2	5	2	4	0	5	2
24	Judecătoria Căușeni	4	1	4	2	4	1	4	0	4	1	2	0

No.	Denumirea instanței judecătorești	ianuarie 2016		decembrie 2015		noiembrie 2015		octombrie 2015		septembrie 2015		august 2015	
		Judecători activi	Judecători blocați	Judecători activi	Judecători blocați	Judecători activi	Judecători blocați	Judecători activi	Judecători blocați	Judecători activi	Judecători blocați	Judecători activi	Judecători blocați
25	Judecătoria Orhei	7	1	7	1	6	1	7	1	4	1	6	3
26	Judecătoria Sîngerei	3	1	3	1	3	0	3	0	3	1	3	3
27	Judecătoria Soroca	8	1	8	1	8	1	8	0	7	1	6	2
28	Judecătoria Telenești	4	1	4	1	4	0	4	0	4	0	3	0
29	Curtea Supremă de Justiție	27	0	28	1	28	0	28	1	28	0	28	0
30	Curtea de Apel Chișinău	53	0	53	0	49	0	49	0	46	3	46	2
31	Judecătoria Bălți	13	0	13	0	13	2	14	4	13	0	14	2
32	Judecătoria Călărași	4	0	5	1	4	0	5	1	5	0	5	1
33	Judecătoria Cimișlia	4	0	4	0	4	0	4	1	4	0	4	0
34	Judecătoria Comrat	2	0	2	1	2	4	3	1	3	1	3	3
35	Judecătoria Criuleni	5	0	5	0	5	1	5	1	5	2	4	0
36	Judecătoria Dondușeni	4	0	4	1	4	0	4	0	4	1	3	1
37	Judecătoria Drochia	6	0	6	1	6	1	6	1	4	2	4	4
38	Judecătoria Dubăsari	4	0	4	0	4	0	4	1	2	2	3	1
39	Judecătoria Fălești	5	0	5	0	5	0	5	0	5	0	2	0
40	Judecătoria Glodeni	6	0	3	0	3	1	2	1	2	1	2	0
41	Judecătoria Hîncești	9	0	9	1	8	1	8	4	8	0	6	1
42	Judecătoria Ialoveni	8	0	6	0	7	1	7	1	6	1	6	4
43	Judecătoria Ocnîța	4	0	3	0	3	0	3	0	2	1	1	0
44	Judecătoria Rezina	3	0	3	0	3	2	3	1	3	2	2	0
45	Judecătoria Rîșcani	2	0	2	2	2	0	2	0	2	0	2	0
46	Judecătoria Ștefan Vodă	4	0	4	0	4	0	4	1	2	0	3	1
47	Judecătoria Vulcănești	1	0	1	0	1	0	1	0	1	0	1	0
48	Judecătoria comercială de circumscripție, Chișinău	2	0	2	0	2	4	3	1	2	2	2	3
49	Judecătoria Militară	3	0	3	0	3	0	3	0	3	1	2	0

Tabel nr. 7. Judecători salvați drept incompatibili în perioada august 2015 – ianuarie 2016 (6 luni)

No.	Denumirea instanței judecătorești	ianuarie 2016		decembrie 2015		noiembrie 2015		octombrie 2015		septembrie 2015		august 2015	
		Nr. acțiuni	Nr. judecători	Nr. acțiuni	Nr. judecători	Nr. acțiuni	Nr. judecători	Nr. acțiuni	Nr. judecători	Nr. acțiuni	Nr. judecători	Nr. acțiuni	Nr. judecători
1	Curtea de Apel Chișinău	294	1025	362	1224	316	1075	1002	3417	1251	4318	1254	4425
2	Curtea de Apel Bălți	171	624	112	377	85	294	98	315	102	414	143	581
3	Curtea Supremă de Justiție	73	404	57	236	64	329	83	434	129	699	144	802
4	Curtea de Apel Cahul	62	163	21	59	19	53	26	76	23	70	23	94
5	Judecătoria Botanica, mun. Chișinău	12	89	16	20	19	19	7	27	6	8	3	3
6	Judecătoria Centru, mun. Chișinău	51	73	89	174	58	73	105	113	34	45	32	42
7	Judecătoria Buiucani, mun. Chișinău	33	61	24	30	113	144	141	195	29	36	15	48
8	Judecătoria Rîșcani, mun. Chișinău	43	46	55	59	42	46	27	84	28	128	28	40
9	Judecătoria Ciocana, mun. Chișinău	13	37	11	35	20	35	8	39	19	115	7	26
10	Judecătoria Cantemir	11	30	3	4	3	4	2	2	1	1	0	0
11	Judecătoria Ștefan Vodă	12	24	18	41	0	0	16	29	1	1	10	16
12	Judecătoria Edineț	10	19	2	2	4	4	7	11	4	7	3	3
13	Judecătoria Ialoveni	17	18	13	17	11	18	7	7	4	4	6	6
14	Judecătoria Căușeni	12	14	3	3	10	14	9	11	16	19	9	9
15	Judecătoria Ceadăr-Lunga	9	13	11	13	11	13	10	11	6	8	6	10
16	Curtea de Apel Comrat	10	11	4	6	0	0	0	0	0	0	0	0
17	Judecătoria Anenii Noi	10	11	6	12	11	13	1	2	3	5	0	0
18	Judecătoria Ungheni	5	11	1	1	3	5	5	5	1	1	0	0
19	Judecătoria Rezina	7	9	9	11	7	8	4	5	5	5	6	6
20	Judecătoria Cimișlia	6	8	2	4	4	5	0	0	2	2	0	0
21	Judecătoria Leova	8	8	5	5	1	2	0	0	0	0	0	0
22	Judecătoria Soroca	4	7	4	10	4	4	4	4	12	20	2	9
23	Judecătoria Comrat	6	6	4	4	2	1	1	1	3	4	3	2
24	Judecătoria Strășeni	3	5	2	2	2	2	1	1	2	3	0	0
25	Judecătoria Fălești	2	4	2	4	0	0	3	5	2	2	3	3
26	Judecătoria Criuleni	3	3	10	15	10	13	2	3	2	2	0	0

No.	Denumirea instanței judecătorești	ianuarie 2016		decembrie 2015		noiembrie 2015		octombrie 2015		septembrie 2015		august 2015	
		Nr. acțiuni	Nr. judecători	Nr. acțiuni	Nr. judecători	Nr. acțiuni	Nr. judecători	Nr. acțiuni	Nr. judecători	Nr. acțiuni	Nr. judecători	Nr. acțiuni	Nr. judecători
27	Judecătoria Dondușeni	3	3	5	5	8	10	4	5	8	15	3	3
28	Judecătoria Dubăsari	1	3	1	1	2	2	2	4	0	0	0	0
29	Judecătoria Florești	3	3	7	19	4	12	1	1	2	2	1	6
30	Judecătoria Hâncești	3	3	9	9	7	7	1	6	2	2	4	15
31	Judecătoria Râșcani	3	3	1	1	0	0	0	0	0	0	0	0
32	Judecătoria Basarabasca	2	2	2	2	2	2	2	2	1	1	0	0
33	Judecătoria Orhei	2	2	2	2	3	3	1	1	2	2	3	11
34	Judecătoria Sângerei	2	2	4	4	1	1	2	2	37	37	3	3
35	Judecătoria Briceni	1	1	1	1	5	5	3	8	4	7	0	0
36	Judecătoria Călărași	1	1	5	5	3	3	1	1	2	2	1	1
37	Judecătoria Glodeni	1	1	7	10	1	1	2	2	1	1	0	0
38	Judecătoria Nisporeni	1	1	2	8	2	2	3	7	0	0	0	0
39	Judecătoria Taraclia	1	1	0	0	4	4	2	2	4	4	2	2
40	Judecătoria Bălți	0	0	0	0	0	0	0	0	0	0	0	0
41	Judecătoria Bender	0	0	0	0	0	0	0	0	2	2	1	1
42	Judecătoria Cahul	0	0	0	0	0	0	0	0	0	0	0	0
43	Judecătoria Drochia	0	0	0	0	2	3	1	1	0	0	0	0
44	Judecătoria Ocnîța	0	0	4	4	5	6	0	0	2	2	0	0
45	Judecătoria Șoldănești	0	0	0	0	0	0	1	0	0	0	1	0
46	Judecătoria Telenești	0	0	0	0	0	0	0	0	0	0	0	0
47	Judecătoria Vulcănești	0	0	0	0	0	0	0	0	0	0	0	0
48	Judecătoria comercială de circumscripție, Chișinău	0	0	0	0	0	0	0	0	1	1	0	0
49	Judecătoria Militară	0	0	0	0	0	0	0	0	0	0	0	0